

**Agenzia delle Entrate
CATASTO FABBRICATI
Ufficio Provinciale di
Milano**

Dichiarazione protocollo n. MI0035354 del 01/02/2024

Comune di Arcore

Via Abate D' Adda

civ. 21

Identificativi Catastali:

Sezione:

Foglio: 6

Particella: 479

Subalterno: 705

Compilata da:

Cartaginese Cesare Alberto

Iscritto all'albo:

Geometri

Prov. Milano

N. 9216

Planimetria

Scheda n. 1

Scala 1:200

PIANO PRIMO INTERRATO

h. 2.40 mt.

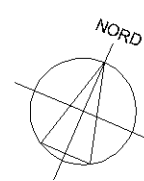
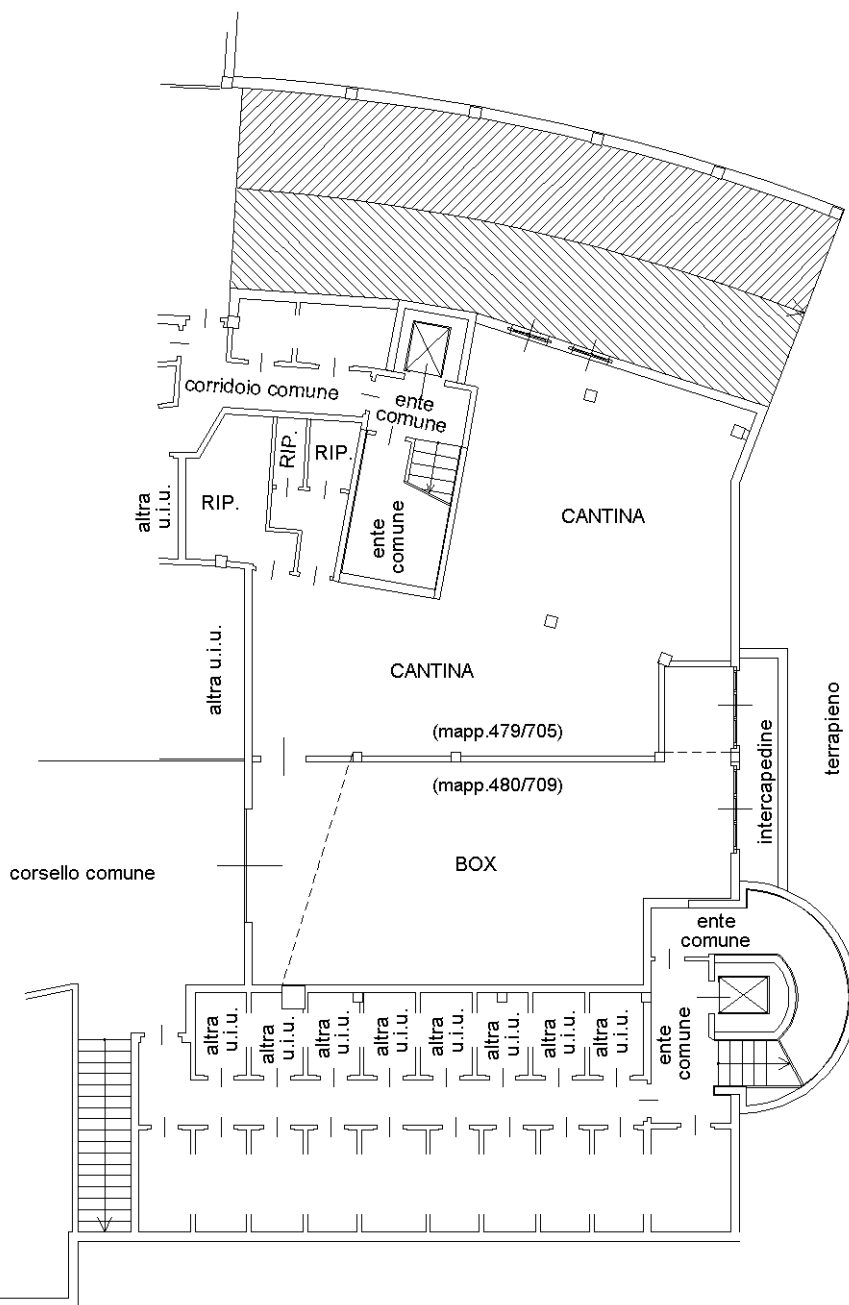

Ultima planimetria in atti

Catasto dei Fabbricati - Situazione al 01/02/2024 - Comune di ARCORE(A376) - < Foglio 6 - Particella 479 - Subalterno 705 > - Uiu graffiata
VIA ABATE D'ADDA n. 21 Piano S1